

CASIO

あ く い ち
楽一



本体・ディスプレイ一体型

伝票・帳表類を見やすく表示できる21.5型ワイドTFT液晶を採用。画面の角度が調整でき、お好みのアングルで快適に作業できます。また、一体型のため置き場所を選ばず、スペースを有効活用できます。

0~90°



電子ファイリング（電子保存）

見積書や納品書などを電子帳票データとして保存し、キーワードなどによる一発検索が可能。複製して新たな帳票作成のペースに活用することができます。

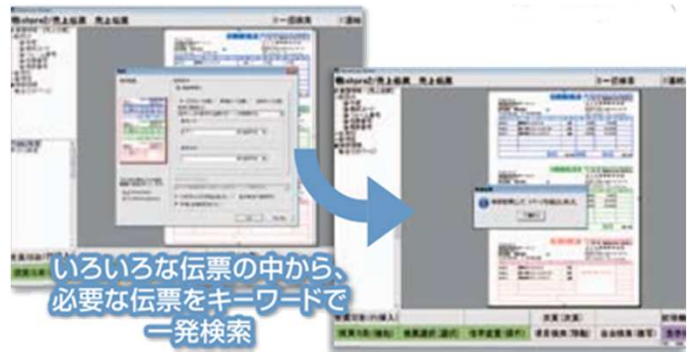

デジタルインク

画面上の伝票に、絵や図形を手書きで記入し、そのまま保存・印刷できます。製品の形状など、説明が困難な内容を伝える際に役立ちます。

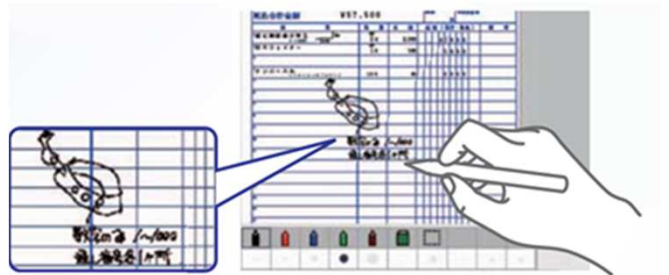

音声メッセージ機能

業務の操作手順やエラーを音声でお知らせ。また、起動時、記念日などのイベント発生時に、音声メッセージを発信する機能も搭載。モチベーションアップに貢献します。



ミラーリング対応

同一データを2台のHDDに同時記録するミラーリングに対応。1台のHDDに障害が生じても、もう一方で業務継続でき、トラブルによるデータ消失の危険を軽減します。

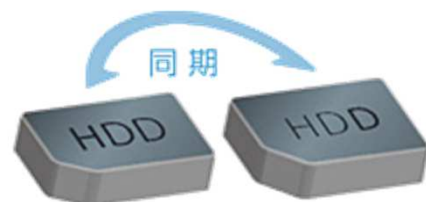

バックアップ機能

データのバックアップ用にCD/DVDスーパーマルチドライブを搭載。

USBメモリも利用でき、商品データや顧客データなど、大量のデータも余裕で保存できます。



らくらくキーボード



▲専用JISキーボード



▲専用手書きペンボード

簡単入力を実現したカシオ独自のキーボード。パソコンが苦手な方でも安心の手書きペンボードと、キーボード操作に慣れている方のためのJISキーボード、使い勝手に合わせて選べる2タイプをご用意しました。

手書きペンパッド

専用ペンで入力した文字を活字に変換。「前」「門」「第」などの略字も認識できます。(専用手書きペンボードのみ)



光る楽ちんボタン

いつも行う業務をボタンに登録。押すだけですぐに業務を開始。ボタンの点灯により、作業中の業務が一目瞭然です。



多角的な視点から経営を支援する秘書機能

業務がはかどるサポートパネル

伝票入力画面およびメニュー画面に、「サポートパネル」を表示。常にやるべきことを明確化し、ミスやロスに「気付き」という先手を打つことで、業務品質の向上や業務効率化を実現します。(BX550Rのみ)

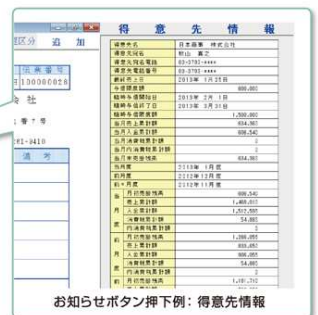

お知らせボタン押下例：得意先情報



お知らせボタン押下例：電子保存

お知らせボタン 特許申請中!

得意先や商品の情報など、伝票入力時のデータ参照に役立ちます。
 ●得意先毎の取引条件、商品の在庫状況などの確認に
 ●売上計画達成時、ファンファーレでお知らせ

業務ログボタン

端末操作の記録や伝言を確認でき、引き継ぎミスを防止できます。
 ●ログインおよび各アプリケーションの起動/終了を記録
 ●前回参照日時をボタンに表示

付箋ボタン

備忘録としてメモを登録可能。業務連絡などの伝言も告知できます。
 ●付箋にメモする感覚で、やるべきことをボタンに表示
 ●重要な内容は赤の枠色で表現

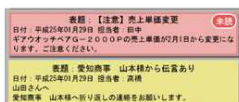

スケジュールボタン

予定作業や未処理業務を表示。頻度の少ない作業も確実に行うことが可能。
 ●ボタンのタッチで、該当する業務アプリケーションが起動
 ●ボタンの色が変わり、予定日をわかりやすく表現



ボタンの色で緊急度が一目瞭然

おまかせプリンタ

複写伝票への印刷に便利な
楽一専用プリンタ。



印字圧自動調整

斜行補正機能

セット位置自動検知

エラーページ自動再開

単票/連続用紙自動切替

多彩な給排紙ルート



オプション



▲カットシートフィーダ



▲リアビントラクタ