

予約	・予約タイムテーブル ・施設予約 ・衣装予約 ・予約検索 ・衣装検索 ・スタッフシフト登録 ・予約家族登録 ・受付処理 ・予約一覧表 ・受付伝票(受付カード) ◎Google カレンダー連携◎ ◎衣装詳細検索 ◎WEB 予約連携◎ ◎衣装レンタル ◎WEB 受付◎
顧客	・家族情報 ・会員情報 ・予約履歴 ・発注履歴 ・やりとり履歴 ・顧客検索 ・DM 発行 ◎CTI 連動 ◎カスタマーコード印字 ◎会員詳細管理 ◎撮影画像添付メール送信◎ ◎一括メール送信◎
写真セレクト発注	・写真セレクト ・シューティング機能 ・スライドショー ・サムネイル表示 ・セレクト状態保存 ・ファイルコピー ・ファイル転送 ・インデックス印刷 ・発注入力 ・入金入力 ・発注検索 ・発注書 ・発注内容(セレクト伝票) ◎MY PHOTO PAGE 連携◎ ◎スマレジ連携◎
作業工程	・作業工程検索 ・仕上りカレンダー ・作業工程一覧表
運営経営	・目標入力 ・スケジュール管理 ・売掛金管理 ・売上日報 ・売上集計表 ・売掛金残高一覧表 ・マーケティング資料 ・衣装統計 ・日報 ・締め処理
マスタ	・店舗マスタ ・商品マスタ(セット商品マスタ) ・撮影目的マスタ ・スタッフマスタ ・衣装マスタ など

\*◎: オプション機能/◆: インターネット接続環境が必要です。

## システム・ハードウェア構成

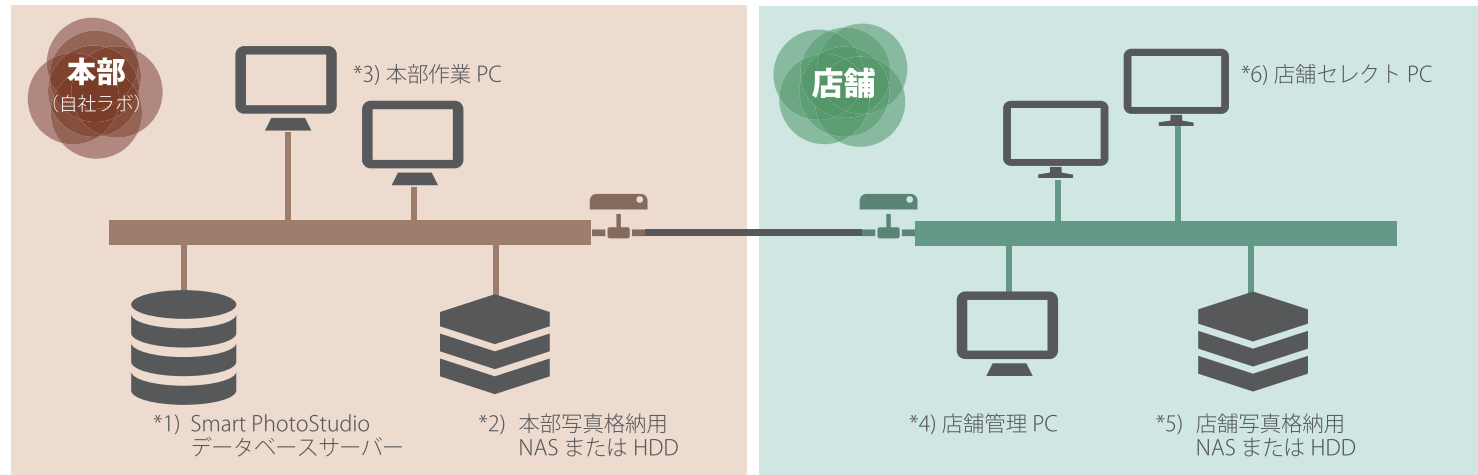

※店舗数が2店舗以上ある場合、または本部と店舗が別々の場所にある場合に、本部と店舗がVPN接続されている必要があります。

※Smart PhotoStudioは単独店舗での運用も可能です。スタジオ、制作部門、管理本部が同一店舗内にある場合、Smart PhotoStudioをインストールするパソコンがLAN接続されている必要があります。

## 推奨動作環境

*1)	Smart PhotoStudio データベースサーバー  データベースソフトウェア	CPU: インテル® Xeon® プロセッサ 以上 OS: Windows® Server 2016 以上 メモリ容量: 8.0GB 以上 / HDD 容量: 100GB 以上の空き容量  Microsoft® SQL Server®
*2)	本部写真格納用 NAS または HDD	NAS(Network Attached Storage) ネットワーク対応 HDD - RAID5 推奨 -
*3)	本部作業 PC	CPU: インテル® Core™ i3 プロセッサ 以上 OS: Windows® 10 以上 メモリ容量: 8.0GB 以上 / HDD 容量: 10GB 以上の空き容量
*4)	店舗管理 PC	CPU: インテル® Core™ i3 プロセッサ 以上 OS: Windows® Server 2016 以上 または Windows® 10 以上 (サーバー OS を推奨) メモリ容量: 8.0GB 以上 / HDD 容量: 10GB 以上の空き容量
*5)	店舗写真格納用 NAS または HDD	NAS(Network Attached Storage) ネットワーク対応 HDD - RAID5 推奨 -
*6)	店舗セレクト PC	CPU: インテル® Core™ i3 プロセッサ 以上 OS: Windows® 10 以上 メモリ容量: 8.0GB 以上 / HDD 容量: 10GB 以上の空き容量



クラウドサーバープランでの運用も可能です(データベースサーバー・クラウドホスティングサービス)

店舗(社内)にサーバー機(H/W)を設置する必要がなく、初期導入コストを削減できます。  
システムに登録したすべての情報は、クラウドサーバーに保存されますので、万が一の時も安心です。

※Microsoft, Windows は米国 Microsoft Corporation の米国及び他の国における登録商標です。 ※記載されている会社名、製品名は各社の商標または登録商標です。

写真館の業務効率アップをサポートする充実の機能  
これからの写真館に必要なシステムとして

Smart PhotoStudio   
PhotoStudio Total Working System, produced by DIC

パッケージソフトメーカーとして全国に販売展開、パッケージソフトを通じて業務改善をお手伝いします。

**DIC** 株式会社電算インフォメーション  
DENSAN INFORMATION CORPORATION

〒422-8055 静岡市駿河区寿町 6-34  
Tel 054-289-2218/Fax 054-289-2209  
<https://www.d-info.co.jp/smartphotostudio>  
mail dic-package@d-info.co.jp



# 予約

スタジオ・セレクト・おでかけなど、それぞれの店舗に応じた施設予約ができます。お客様来店時に受付処理を行うことで受付カードが印刷されます。

## ● 予約タイムテーブル

予約を紙の台帳で管理する必要はありません。「予約管理」画面1つで全ての情報が確認できます。

## ● スタッフ・シフト

本日のスタッフ・シフトを表示します。予約日にスタッフが出勤しているかどうかをすぐに確認できます。

## ● 衣装検索

店舗毎に衣装の登録が可能で、お客様のご予約時にお目当ての衣装の空き情報を簡単に検索することができます。

## ● 受付処理

受付カード(お客様来店伝票)を出力し、撮影した写真を格納するフォルダを自動作成します。WEB受付オプションはお客様のスマホや店舗のタブレットでお客様情報の入力ができます。

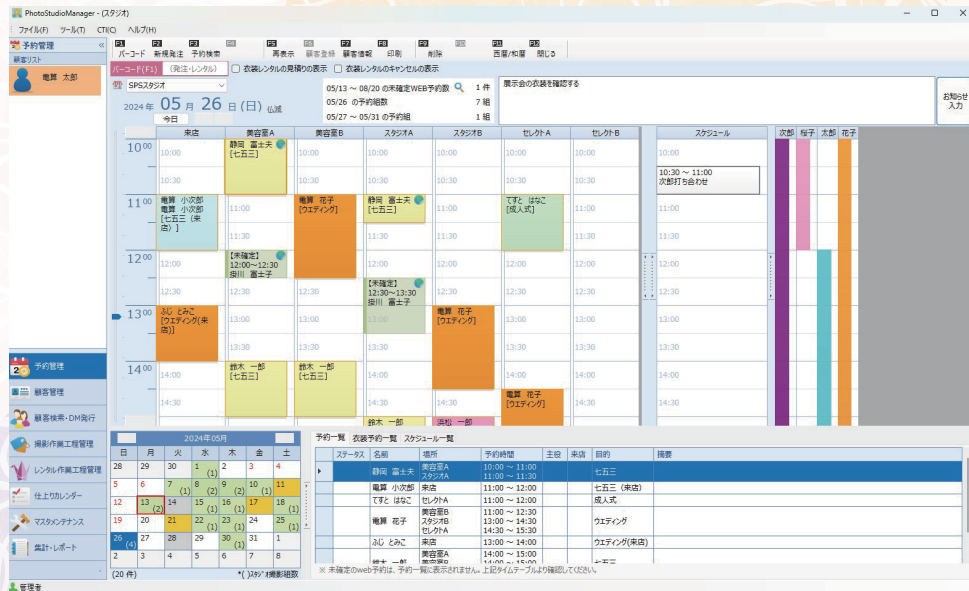

## Point

なんと言っても見やすさを重視しました。タイムテーブルに、施設(美容・スタジオ・セレクトルームなど)を複数登録することができます。また、同時に店舗のスケジュールや、その日のスタッフシフトが確認でき、スムーズな予約業務を実現します。予約カレンダーで、昨年同月の予約状況を確認することができます。\*WEB予約連携オプションでは、WEBからの予約をリアルタイムにタイムテーブルに表示します。

次世代の写真セレクトと多機能発注入力

# 写真セレクトと発注入力をスムーズに

Smart PhotoStudioは、撮影後の写真選びや商品発注もサポートするトータルシステムです。

## 写真セレクト/発注

撮影後、写真選びをしながらセレクトした写真で商品の発注入力が同時に行えます。セレクトした写真データを制作本部(商品制作部門)へ自動的に転送します。

## ● 写真選び

お気に入りの写真を箱に入れる感覚でセレクトします。より多くの写真を残すセレクト方式を採用しています。

## ● インデックス印刷

セレクトした写真一覧を印刷できます。

## ● シューティングとスライドショー

写真セレクトではシューティング機能(撮影フォルダ監視機能)に対応しています。撮影時カメラからWiFi等で転送された写真をリアルタイムにモニターできます。また、スライドショー機能では、写真セレクト時にソフトウェアを切り替えることなく、その場でスライドショーを実行できます。



画面上に複数の写真を並べて表示できます。それぞれの写真はマウスで自由に移動/拡大縮小ができ、そのレイアウトの保存も可能です。

## ● 発注書

セレクトされた写真をもとに、商品を入力します。お客様にお渡しする発注書にセレクトした写真が印刷されます。



<発注入力画面>

# 明日へと繋がる総合的な顧客管理

分かりやすい予約業務と顧客管理業務

Smart PhotoStudioの顧客管理は、お客様の情報を簡単に検索することができ、予約状況などもすぐに確認することができます。

# 顧客

お客様情報(連絡先や家族情報)を入力します。画面1つで、お客様の予約情報・発注履歴・やりとり履歴が確認できます。

## ● 顧客情報

写真館にとって大切なお客様情報を一元管理し、予約履歴・発注(撮影)履歴・やりとり履歴をすぐに確認できます。

## ● 顧客検索ウィザード

七五三や成人式などの複雑な検索条件を、どなたでもカンタンに設定することができます。

## ● DMラベル印刷

検索結果の顧客一覧をDM発行用のラベルに印刷します。検索結果一覧のファイルへ出力も可能です。

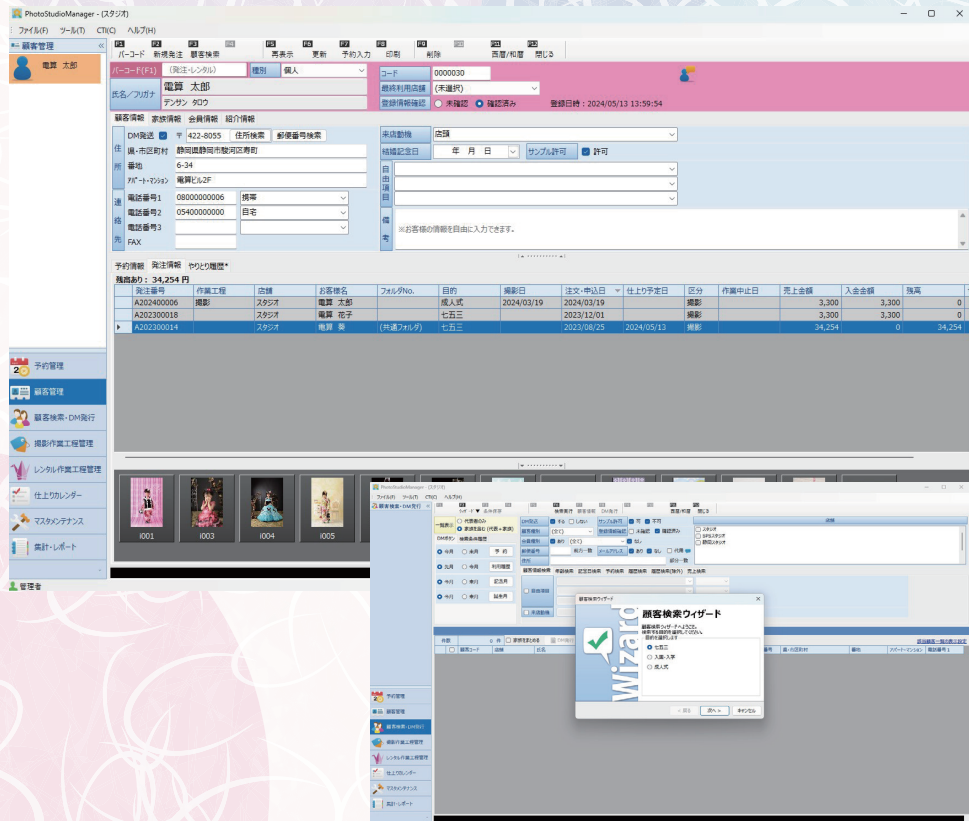

<顧客検索画面>

## 作業工程管理

制作本部に転送された写真データをもとに商品を作成します。制作本部でお客様の発注内容を確認できます。全ての店舗の発注内容を検索することができます。

## ● 発注データ検索

お客様毎の発注状況を検索し、一覧で表示します。発注～制作～納品までの進捗状況を管理できます。

## 運営経営

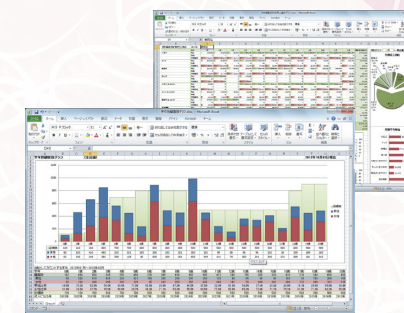

写真館運営に必要な各種集計表を出力します。(売上日報、売掛金管理、DM発行、マーケティング資料など)

## ● マーケティング資料

システム内に蓄積されたデータを経営指標として集計及び分析することができます。

# オプション機能

## ☎ CTI 連動 おすすめ

発信者番号通知と、コンピューターの顧客データベースを連動させ、相手先の詳細情報を電話の着信で自動的に表示します。着信履歴として管理することもできます。\*ご利用の電話回線および電話機器により対応できない場合があります。

## ☁ WEB 予約システム totoco-net 連携 おすすめ

WEB予約システムtotoco-netの予約情報がリアルタイムに予約タイムテーブルに表示されます。24時間受付可能なWEB予約とお電話などでの店頭予約をSmart PhotoStudioで一元管理できます。

- ✉ メール送信
- 👤 会員詳細管理
- 📄 カスタマーコード
- 👜 衣装レンタル
- 👕 衣装詳細管理
- 📁 スマレジ連携
- 📄 MY PHOTO PAGE 連携
- 📄 WEB 受付
- 📄 Google カレンダー 連携